

FLS Endline Knot Position
 19.0 - 963,76 cm
 15.0 - 893,60 cm
 12.0 - 817,74 cm

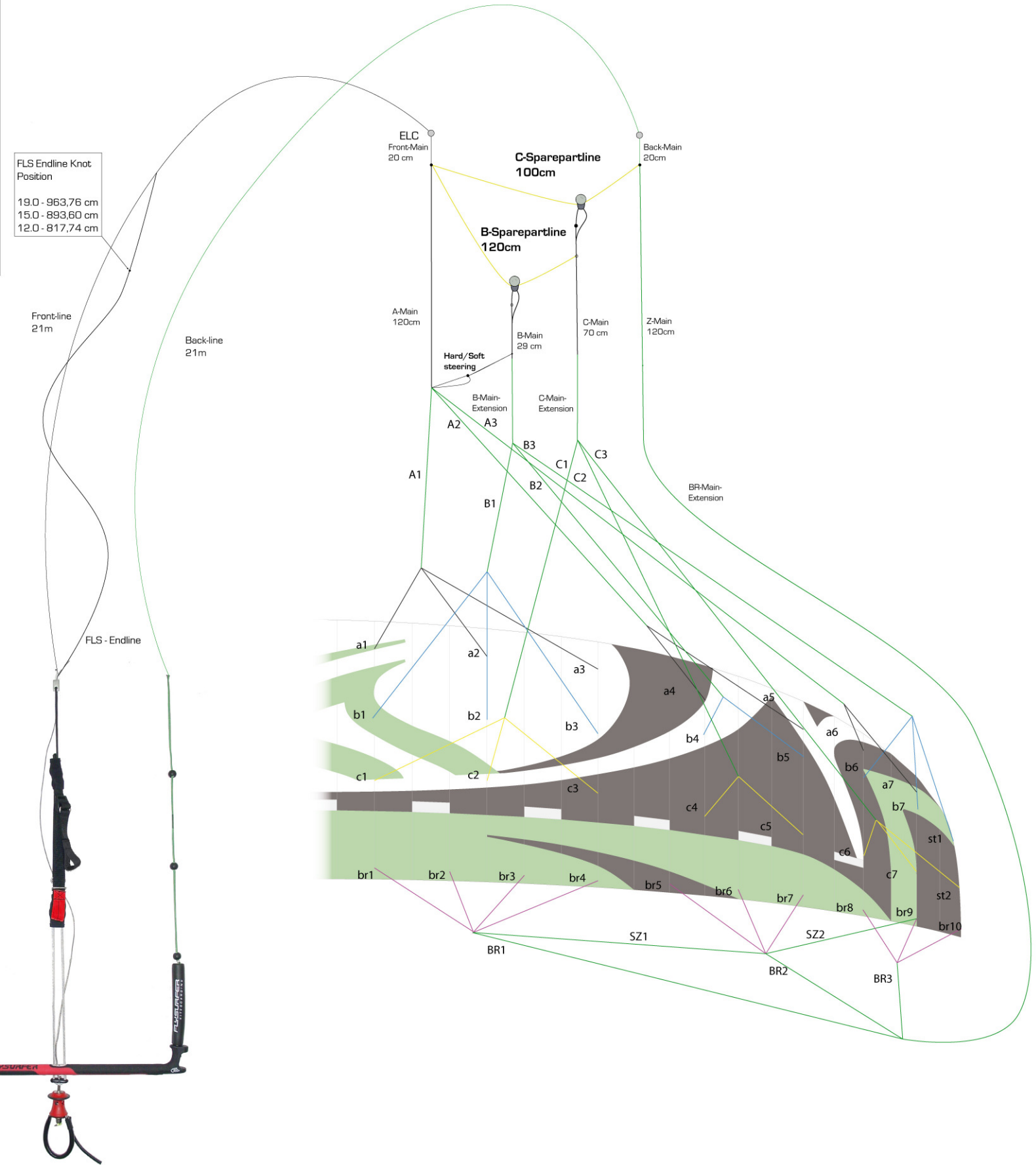

Name	Length(cm)	cutting (cm)	colour	material	number of pieces
a1	236,3	256,3	white	DC 100	2
a2	205,4	225,4	white	DC 100	2
a3	183,3	203,3	white	DC 100	2
a4	144,6	164,6	white	DC 100	2
a5	108,5	128,5	white	DC 100	2
a6	82,3	102,3	white	DC 100	2
a7	60,4	80,4	white	DC 100	2
A1	313,8	333,8	red/green	PPSL 160	2
A2	313,8	333,8	red/green	PPSL 160	2
A3	313,8	333,8	red/green	PPSL 160	2
b1	213,5	233,5	white	DC 100	2
b2	177,6	197,6	white	DC 100	2
b3	152,8	172,8	white	DC 100	2
b4	119,8	139,8	white	DC 100	2
b5	83,9	103,9	white	DC 100	2
b6	97,0	117,0	white	DC 100	2
b7	72,1	92,1	white	DC 100	2
st1	65,7	85,7	white	DC 100	2
B1	260,2	280,2	red/green	PPSL 160	2
B2	251,2	271,2	red/green	PPSL 160	2
B3	215,5	235,5	red/green	PPSL 160	2
B-Main-Extension	85,1	105,1	yellow	PPSL 200	2
c1	206,6	226,6	white	DC 100	2
c2	164,1	184,1	white	DC 100	2
c3	134,9	154,9	white	DC 100	2
c4	107,6	127,6	white	DC 100	2
c5	72,0	92,0	white	DC 100	2
c6	87,8	107,8	white	DC 100	2
c7	63,8	83,8	white	DC 100	2
st2	60,0	80,0	white	DC 100	2
C1	197,6	217,6	red/green	PPSL 160	2
C2	179,7	199,7	red/green	PPSL 160	2
C3	143,9	163,9	red/green	PPSL 160	2
C-Main-Extension	169,9	189,9	yellow	PPSL 200	2
br1	208,1	228,1	white	DC 100	2
br2	176,1	196,1	white	DC 100	2
br3	147,9	167,9	white	DC 100	2
br4	126,5	146,5	white	DC 100	2
br5	113,1	133,1	white	DC 100	2
br6	85,6	105,6	white	DC 100	2
br7	70,7	90,7	white	DC 100	2
br8	81,9	101,9	white	DC 100	2
br9	62,5	82,5	white	DC 100	2
br10	57,5	77,5	white	DC 100	2
BR1	135,0	155,0	red/green	PPSL 160	2
BR2	117,1	137,1	red/green	PPSL 160	2
BR3	90,2	110,2	red/green	PPSL 160	2
BR-Main-Extension	242,8	262,8	yellow	PPSL 200	2
SZ1	79,2	99,2	white	DC 100	2
SZ2	91,2	111,2	white	DC 100	2